Kommunale Verkehrsüberwachung der Städte Illertissen, Senden, Vöhringen, Weißenhorn
sowie der Gemeinden Unterroth, Kettershausen & Markt Altenstadt
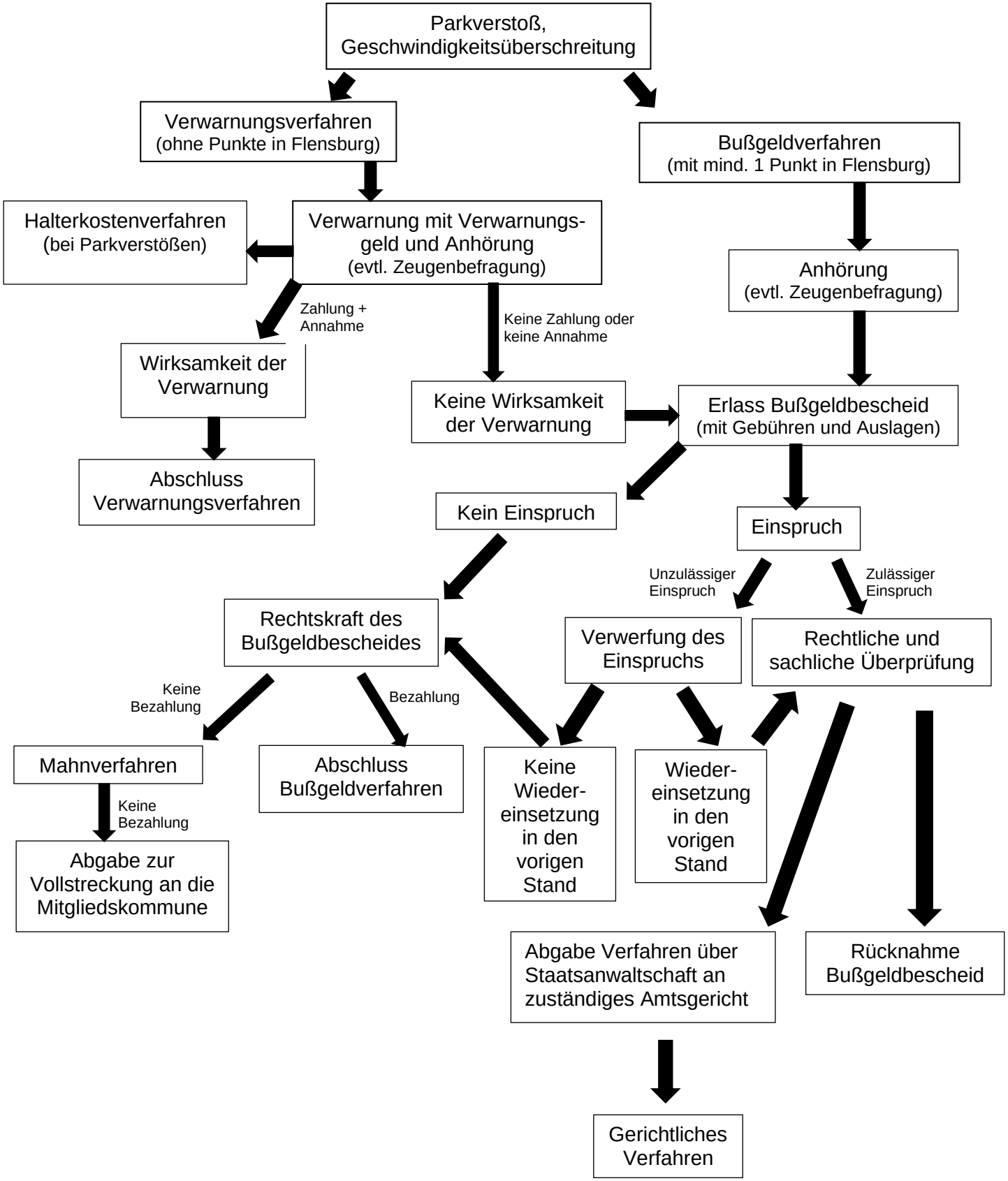
Schematische Darstellung Verwarnungs- und Bußgeldverfahren